

令和6年度

東栄町簡易水道事業
特別会計予算説明書

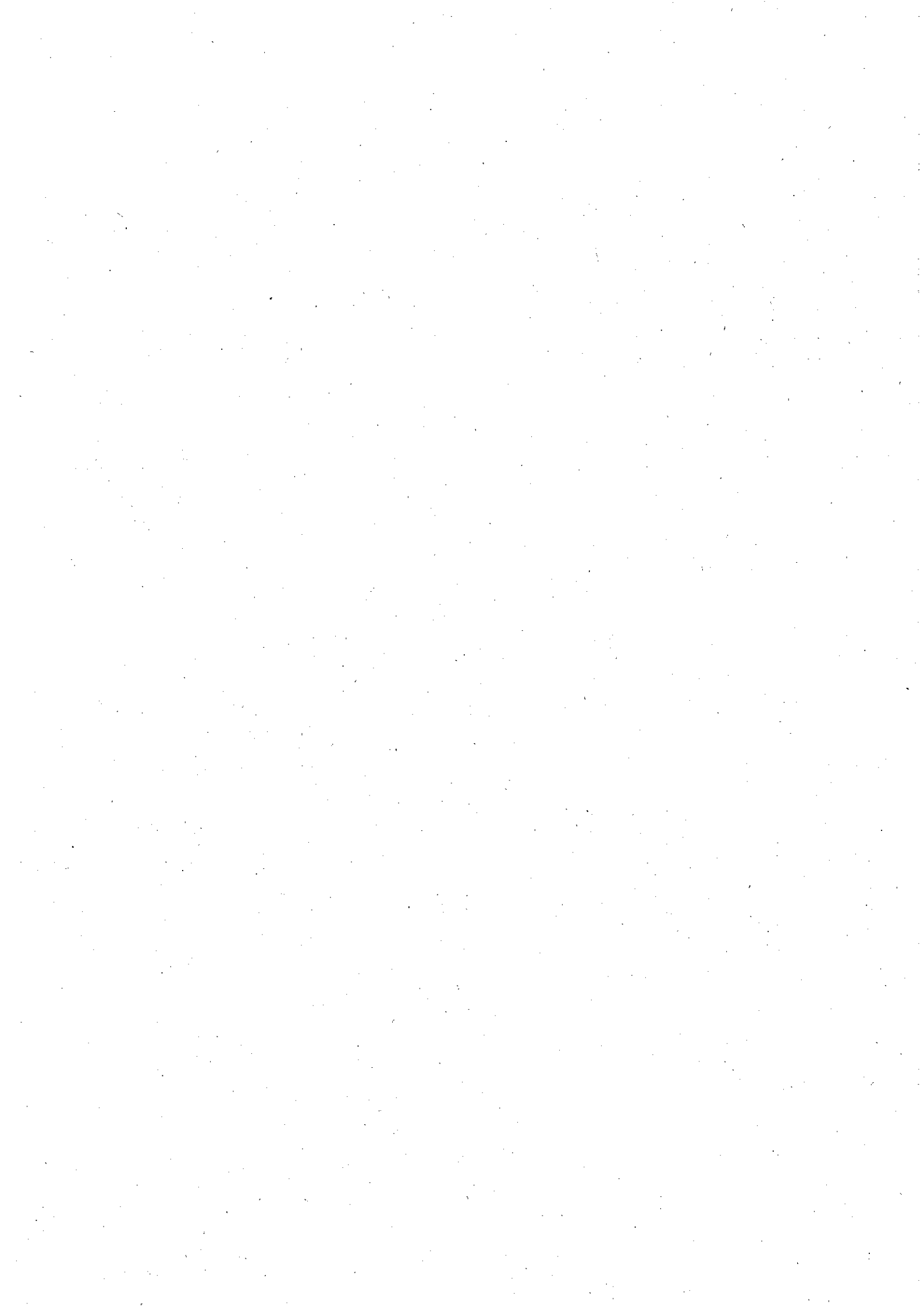

目 次

令和6年度予算実施計画	1
令和6年度キャッシュフロー計算書	5
給 与 費 明 細 書	7
令和6年度予定損益計算書	10
令和6年度予定貸借対照表	11
令和6年度注記表	13
令和5年度キャッシュフロー計算書	15
令和5年度予定損益計算書	17
令和5年度予定貸借対照表	18
令和5年度注記表	20
令和5年度予算実施計画明細書	22



令和 6年度 当初予算実施計画
収益的収入及び支出
収 入

款	項	目	予 定 額	備 考
01 簡易水道事業収益			(千円) 203,056	
	01 営業収益		53,115	
		01 給水収益	52,894	水道料金
		02 その他営業収益	221	新規加入者負担金 督促手数料
	02 営業外収益		149,941	
		01 他会計補助金	92,011	一般会計補助金
		02 長期前受金戻入	57,930	長期前受金戻入

令和 6年度 当初予算実施計画
収益的収入及び支出
支 出

款	項	目	予 定 額	備 考
02 簡易水道事業費用			(千円) 203,056	
	01 営業費用		190,825	
		01 簡易水道管理費	54,203	簡易水道管理費
		02 減価償却費	136,622	減価償却費
	02 営業外費用		11,731	
		01 支払利息及び企業債取扱諸費	10,612	企業債利息
		02 消費税及び地方消費税	1,119	消費税及び地方消費税
	03 予備費		500	
		01 予備費	500	

令和 6年度 当初予算実施計画
資本的收入及び支出
収 入

款	項	目	予 定 額	備 考
03 資本的收入			(千円)	
			124,628	
	01 企業債		24,500	
		01 建設改良債	24,500	建設改良費事業資金
	02 補助金		6,400	
		01 国庫補助金	4,000	生活基盤施設耐震化等補助金
		02 県補助金	2,400	三河山間地域簡易水道施設整備費補助金
	03 他会計出資金		50,008	
		01 他会計出資金	50,008	一般会計出資金
	04 移設補償金		43,720	
	01 移設補償金	43,720		

令和 6年度 当初予算実施計画
 資本的收入及び支出
 支 出

款	項	目	予 定 額	備 考
04 資本的支出			(千円) 177,836	
	01 建設改良費		126,320	
		01 浄水施設建設改良費	77,085	浄水施設等建設改良費
		02 配水施設建設改良費	49,235	配水管等建設改良費
	02 企業債償還金		51,016	
		01 建設企業債元金償還金	51,016	企業債元金償還金
	03 予備費		500	
01 予備費		500		

令和6年度 当初予算キャッシュフロー計算書

(令和6年4月1日から令和7年3月31日まで)

東栄町簡易水道事業	間接法	(単位 円)
1 業務活動によるキャッシュ・フロー		
当年度純利益		346,484
減価償却費		136,622,000
固定資産除却費		0
減損損失		0
貸倒引当金の増減額		0
引当金の増減額		738,451
長期前受金戻入		△ 57,930,000
受取利息及び配当金		0
支払利息		10,612,000
固定資産売却損益		0
未収金の増減額		△ 5,311,500
未払金の増減額		5,979,113
たな卸資産の増減額		0
前払金・前払費用の増減額		0
前受金・前受収益の増減額		0
預り金の増減額		0
その他流動資産		0
その他流動負債		0
小計		91,056,548
利息及び配当金の受取額		0
利息の支払額		△ 10,612,000
業務活動によるキャッシュ・フロー		80,444,548
2 投資活動によるキャッシュ・フロー		
固定資産の取得による支出		△ 102,204,366
固定資産の売却による収入		0
補助金による収入		5,178,183
他会計補助金による収入		0
負担金による収入		0
短期有価証券の取得による支出		0
短期有価証券の売却による収入		0
他会計借入金の変還による支出		0
移転補償費による収入		39,745,455
投資活動によるキャッシュ・フロー		△ 57,280,728

3 財務活動によるキャッシュフロー	
建設改良等の財源に充てるための企業債による収入	22,272,728
建設改良等の企業債財源に充てるための企業債の償還による支出	△ 51,016,000
その他の財源に充てるための企業債による収入	0
その他の財源に充てるための企業債の償還による支出	0
建設改良等の財源に充てるための借入金による収入	0
建設改良等企業債等の財源に充てるための借入金の償還による支出	0
その他の財源に充てるための借入金による収入	0
その他の財源に充てるための借入金の償還による支出	0
長期貸付金による支出	0
長期貸付金返還による収入	0
一時借入による収入	0
一時借入金の返済による支出	0
短期貸付金による支出	0
短期貸付金返還による収入	0
他会計からの出資による収入	45,461,816
財務活動によるキャッシュフロー	<u>16,718,544</u>
資金増加額（又は減少額）	39,882,364
資金期首残高	80,258,252
資金期末残高	<u><u>120,140,616</u></u>

給与費明細書

1. 特別職

区分	職員数 (人)	給与				計 (千円)	共済費 (千円)	合計 (千円)	備考
		報酬 (千円)	給料 (千円)	期末手当 (千円) 年間支給率 (月分)	その他手当 (千円)				
本年度	23	81	0	0	0	81	0	81	
前年度	23	81	0	0	0	81	0	81	
比較	0	0	0	0	0	0	0	0	

2. 一般職

(1) 総括

区分	職員数 (人)	給与				計 (千円)	共済費 (千円)	合計 (千円)	備考
		報酬 (千円)	給料 (千円)	職員手当 (千円)	その他手当 (千円)				
本年度	1	0	4,683	3,116	7,799	1,510	9,309		
前年度	1	0	4,273	2,330	6,603	1,224	7,827		
比較	0	0	410	786	1,196	286	1,482		

職員手当 の内訳	区分	期末手当 (千円)	勤勉手当 (千円)	扶養手当 (千円)	地域手当 (千円)	通勤手当 (千円)	住居手当 (千円)	退職手当 (千円)	管理職手当 (千円)
		本年度	1,098	919	1		46	1	703
前年度	895	746	1		46	1	641	0	
比較	203	173	0		0	0	62	348	

(2) 給料及び職員手当の増減額の明細

区分	増減額 (千円)	増減事由別内訳 (千円)		説明	備考
給料	410	給与の改定に伴う増減額	0		
		昇給に伴う増加分	410		
		その他の増減分	0	職員の異動・退職等に伴う増減分	職員の異動・退職等の状況 採用 人 退職 人 異動 人 (他会計から同会計へ) 人 (同会計から他会計へ) 差引 0人

区分	増減額 (千円)	増減事由別内訳 (千円)		説 明	備 考
職員手当	786	制度改正に伴う増減分	0		
		その他の増減分	786	職員の異動・退職等に伴う増減分 期末手当 203 勤勉手当 173 退職手当 62 管理職手当 348	

(3) 給料及び職員手当の状況

ア 職員一人当たり給与

区 分		一 般 行 政 職
令和6年4月1日	平均給料月額(円)	389,400
	平均給与月額(円)	393,220
	平均年齢(歳)	48.00
令和5年4月1日	平均給料月額(円)	355,000
	平均給与月額(円)	358,820
	平均年齢(歳)	47.00

イ 級別職員数

区 分	一 般 行 政 職						計	
	級	職員数 (人)	構成比 (%)	級	職員数 (人)	構成比 (%)	職員数 (人)	
令和6年4月1日	1級	0	0.0	5級	1	100.0	職員数 (人)	1
	2級	0	0.0	6級	0	0.0		
	3級	0	0.0	7級	0	0.0	構成比 (%)	100
	4級	0	0.0			0.0		
令和5年4月1日	1級	0	0.0	5級	0	0.0	職員数 (人)	1
	2級	0	0.0	6級	0	0.0		
	3級	0	0.0	7級	0	0.0	構成比 (%)	100
	4級	1	100.0			0.0		

ウ 昇給期間短縮

区 分	合 計	代 表 的 な 職 種		
		一 般 行 政 職		
本 年 度	職 員 数 (A) (人)	1	1	
	昇給に係る職員数 (B) (人)	1	1	
	号級数別内訳	1号給 (人)	0	0
		2号給 (人)	0	0
		3号給 (人)	1	1
		4号給 (人)	0	0
		6号給 (人)	0	0
	8号給 (人)	0	0	
比 率 (B) / (A) (%)	100	100		
前 年 度	職 員 数 (A) (人)	1	1	
	昇給に係る職員数 (B) (人)	1	1	
	号級数別内訳	1号給 (人)	0	0
		2号給 (人)	0	0
		3号給 (人)	0	0
		4号給 (人)	1	1
		6号給 (人)	0	0
	8号給 (人)	0	0	
比 率 (B) / (A) (%)	100	100		

エ 地域手当

支 給 対 象 地 域	
支 給 率 (%)	
支 給 対 象 職 員 (人)	
国の指定基準に基づく支給率 (%)	

令和6年度 当初予算予定損益計算書

(令和6年4月1日から令和7年3月31日まで)

東栄町簡易水道事業

(単位 円)

1 営業収益			
(1) 給水収益	48,085,455		
(2) 受託工事収益	0		
(3) その他営業収益	201,000	48,286,455	
2 営業費用			
(1) 簡易水道管理費	50,170,410		
(2) 減価償却費	136,622,000		
(3) 資産減耗費	0		
(4) その他営業費用	0	186,792,410	△ 138,505,955
3 営業利益			
(1) 受取利息及び配当金	0		
(2) 他会計補助金	92,011,000		
(3) 長期前受金戻入	57,930,000		
(4) 雑収益	165	149,941,165	
4 営業外費用			
(1) 支払利息及び 企業債取扱諸費	10,612,000		
(2) 雑支出	476,726	11,088,726	138,852,439
経常利益			346,484
5 特別利益			
(1) 固定資産売却益	0		
(2) 過年度損益修正益	0		
(3) その他特別利益	0	0	
6 特別損失			
(1) 固定資産売却損	0		
(2) 減損損失	0		
(3) 災害による損失	0		
(4) 過年度損益修正損	0		
(5) その他特別損失	0	0	0
当年度純利益			346,484
前年度繰越利益剰余金			1,295,428
その他未処分利益剰余金			
当年度未処分利益剰余金			1,641,912

令和6年度 当初予算予定貸借対照表

(令和7年3月31日)

東栄町簡易水道事業

(単位 円)

資産の部

1	固定資産			
(1)	有形固定資産			
イ	土地		12,867,921	
ロ	建物	111,210,108		
	減価償却累計額	<u>△ 13,151,678</u>	98,058,430	
ハ	構築物	2,750,099,909		
	減価償却累計額	<u>△ 208,448,999</u>	2,541,650,910	
ニ	機械及び装置	205,825,590		
	減価償却累計額	<u>△ 51,446,009</u>	154,379,581	
ホ	車両運搬具	0		
	減価償却累計額	<u>0</u>	0	
ヘ	工具・器具及び備品	162,504		
	減価償却累計額	<u>△ 34,314</u>	118,190	
ト	リース資産	0		
	減価償却累計額	<u>0</u>	0	
チ	その他有形固定資産	0		
	減価償却累計額	<u>0</u>	0	
リ	建設仮勘定		0	
	有形固定資産合計			2,807,075,032
(2)	無形固定資産			
イ	借地権		0	
ロ	地上権		0	
ハ	特許権		0	
ニ	施設利用権		0	
ホ	その他無形固定資産		0	
	無形固定資産合計			0
(3)	投資その他の資産			
イ	投資有価証券		0	
ロ	出資金		0	
ハ	長期貸付金		0	
ニ	貸倒引当金		0	
ホ	基金		0	
ヘ	その他投資		0	
	投資その他の資産合計			0
	固定資産合計			2,807,075,032
2	流動資産			
(1)	現金預金		120,146,616	
(2)	未収金	22,921,016		
	貸倒引当金	<u>0</u>	22,921,016	
(3)	有価証券		0	
(4)	受取手形		0	
(5)	貯蔵品		0	
(6)	短期貸付金		0	
(7)	前払費用		0	
(8)	前払金		0	
(9)	未収収益		0	
(10)	その他流動資産		0	
	流動資産合計			143,061,632
3	繰延資産			
	資産合計			<u>2,950,136,664</u>

負債の部

4	固定負債		
	(1) 企業債	725,956,690	
	(2) 他会計借入金	0	
	(3) リース債務	0	
	(4) 引当金	0	
	(5) その他固定負債	0	
	固定負債合計	0	725,956,690
5	流動負債		
	(1) 一時借入金	0	
	(2) 企業債	51,016,000	
	(3) 他会計借入金	0	
	(4) リース債務	0	
	(5) 未払金	129,745,002	
	(6) 未払費用	0	
	(7) 前受金	0	
	(8) 前受収益	0	
	(9) 引当金	1,476,907	
	(10) その他流動負債	0	
	流動負債合計	0	182,237,909
6	繰延収益		
	長期前受金	1,115,156,925	
	収益化累計額	△ 115,905,000	
	繰延収益合計	999,251,925	999,251,925
	負債合計	1,907,445,524	1,907,445,524

資本の部

7	資本金		983,652,628
8	剰余金		
	(1) 資本剰余金		
	イ 再評価積立金	0	
	ロ 受贈財産評価額	0	
	ハ 寄附金	0	
	ニ 補助金	0	
	ホ 移転補償金	57,396,600	
	ヘ その他資本剰余金	0	
	資本剰余金合計	57,396,600	57,396,600
	(2) 利益剰余金		
	イ 減債積立金	0	
	ロ 利益積立金	0	
	ハ 建設改良積立金	0	
	ニ その他積立金	0	
	ホ 当年度未処分利益剰余金	1,641,912	
	利益剰余金合計	1,641,912	1,641,912
	剰余金合計	59,038,512	59,038,512
	資本合計	1,042,691,140	1,042,691,140
	負債資本合計	2,950,136,664	2,950,136,664

注記表（令和6年度）

1. 重要な会計方針に係る事項

(1) 固定資産の減価償却の方法

ア 有形固定資産（リース資産を除く）

・減価償却の方法

定額法

・主な耐用年数

建物 50年

構築物 50年

機械及び装置 20～20年

工具器具及び備品 5～15年

イ 無形固定資産（リース資産を除く）

該当なし

ウ リース資産

該当なし

(2) 引当金の計上方法

ア 賞与引当金

職員の期末手当及び勤勉手当の支給に備えるため、当年度末の支給見込み額に基づき、当年度の負担に属する額（12月から3月までの4か月分）を計上している。

イ 法定福利費引当金

職員の期末手当及び勤勉手当に係る法定福利費の支出に備えるため、当年度末の支出見込み額に基づき、当年度の負担に属する額（12月から3月までの4か月分）を計上している。

(3) 消費税等の会計処理

消費税及び地方消費税の会計処理は、税抜方式によっている。

2. キャッシュ・フロー計算書等

重要な非資金取引

該当なし

3. 予定貸借対照表等

後年度において一般会計が負担する企業債の償還に係る負担

貸借対照表に計上されている企業債（当該年度末日の翌日から起算して1年以内に償還予定のものも含む。）のうち、一般会計が負担すると見込まれる額は、388,284千円

である。

4. セグメント情報

簡易水道事業単一セグメントのため、記載を省略している。

5. 減価損失

該当なし

6. 重要な後発事象

該当なし

7. その他

該当なし

令和5年度 決算見込キャッシュフロー計算書

(令和5年4月1日から令和6年3月31日まで)

東栄町簡易水道事業	間接法	(単位 円)
1 業務活動によるキャッシュ・フロー		
当年度純利益		1,295,428
減価償却費		136,459,000
固定資産除却費		44,000
減損損失		0
貸倒引当金の増減額		0
引当金の増減額		738,456
長期前受金戻入		△ 57,975,000
受取利息及び配当金		0
支払利息		10,119,000
固定資産売却損益		0
未収金の増減額		△ 6,552,871
未払金の増減額		6,295,954
たな卸資産の増減額		0
前払金・前払費用の増減額		0
前受金・前受収益の増減額		0
預り金の増減額		0
その他流動資産		0
その他流動負債		0
小計		90,423,967
利息及び配当金の受取額		0
利息の支払額		△ 10,119,000
業務活動によるキャッシュ・フロー		80,304,967
2 投資活動によるキャッシュ・フロー		
固定資産の取得による支出		△ 268,892,040
固定資産の売却による収入		0
補助金による収入		5,106,866
他会計補助金による収入		0
負担金による収入		700,000
短期有価証券の取得による支出		0
短期有価証券の売却による収入		0
他会計借入金金の返還による支出		0
移転補償費による収入		76,190,025
投資活動によるキャッシュ・フロー		△ 186,895,149

3 財務活動によるキャッシュフロー	
建設改良等の財源に充てるための企業債による収入	63,621,961
建設改良等の企業債財源に充てるための企業債の償還による支出	△ 49,289,000
その他の財源に充てるための企業債による収入	0
その他の財源に充てるための企業債の償還による支出	0
建設改良等の財源に充てるための借入金による収入	0
建設改良等企業債等の財源に充てるための借入金の償還による支出	0
その他の財源に充てるための借入金による収入	
その他の財源に充てるための借入金の償還による支出	
長期貸付金による支出	0
長期貸付金返還による収入	0
一時借入による収入	0
一時借入金の返済による支出	0
短期貸付金による支出	0
短期貸付金返還による収入	0
他会計からの出資による収入	135,469,331
財務活動によるキャッシュフロー	<u>149,802,292</u>
資金増加額（又は減少額）	43,212,110
資金期首残高	<u>37,046,142</u>
資金期末残高	<u><u>80,258,252</u></u>

令和5年度 当初予定損益計算書 (前年度)

(令和5年4月1日から令和6年3月31日まで)

(単位 円)

東栄町簡易水道事業

東栄町簡易水道事業

1 営業収益			
(1) 給水収益	48,743,637		
(2) 受託工事収益	0		
(3) その他営業収益	201,000	48,944,637	
2 営業費用			
(1) 簡易水道管理費	51,955,279		
(2) 減価償却費	136,459,000		
(3) 資産減耗費	44,000		
(4) その他営業費用	0	188,458,279	△ 139,513,642
3 営業利益			
(1) 受取利息及び配当金	0		
(2) 他会計補助金	96,872,000		
(3) 長期前受金戻入	57,975,000		
(4) 雑収益	3,513,070	158,360,070	
4 営業外費用			
(1) 支払利息及び 企業債取扱諸費	10,119,000		
(2) 雑支出	3,514,000	13,633,000	144,727,070
経常利益			5,213,428
5 特別利益			
(1) 固定資産売却益	0		
(2) 過年度損益修正益	0		
(3) その他特別利益	0	0	
6 特別損失			
(1) 固定資産売却損	0		
(2) 減損損失	0		
(3) 災害による損失	0		
(4) 過年度損益修正損	0		
(5) その他特別損失	3,918,000	3,918,000	△ 3,918,000
当年度純利益			1,295,428
前年度繰越利益剰余金			0
その他未処分利益剰余金			
当年度未処分利益剰余金			1,295,428

令和5年度 当初予定貸借対照表 (前年度)

(令和6年3月31日)

東栄町簡易水道事業

(単位 円)

資産の部

1 固定資産			
(1) 有形固定資産			
イ 土地		12,867,921	
ロ 建物	111,210,108		
減価償却累計額	<u>△ 6,575,839</u>	104,634,269	
ハ 構築物	2,635,219,543		
減価償却累計額	<u>△ 103,952,561</u>	2,531,266,982	
ニ 機械及び装置	205,869,590		
減価償却累計額	<u>△ 25,896,286</u>	179,973,304	
ホ 車両運搬具	0		
減価償却累計額	<u>0</u>	0	
ヘ 工具・器具及び備品	152,504		
減価償却累計額	<u>△ 34,314</u>	118,190	
ト リース資産	0		
減価償却累計額	<u>0</u>	0	
チ その他有形固定資産	0		
減価償却累計額	<u>0</u>	0	
リ 建設仮勘定		0	
有形固定資産合計			2,828,860,666
(2) 無形固定資産			
イ 借地権		0	
ロ 地上権		0	
ハ 特許権		0	
ニ 施設利用権		0	
ホ その他無形固定資産		0	
無形固定資産合計			0
(3) 投資その他の資産			
イ 投資有価証券		0	
ロ 出資金		0	
ハ 長期貸付金		0	
ニ 貸倒引当金		0	
ホ 基金		0	
ヘ その他投資		0	
投資その他資産合計			0
固定資産合計			2,828,860,666
2 流動資産			
(1) 現金預金		80,258,252	
(2) 未収金	11,262,871		
貸倒引当金	<u>0</u>	11,262,871	
(3) 有価証券		0	
(4) 受取手形		0	
(5) 貯蔵品		0	
(6) 短期貸付金		0	
(7) 前払費用		0	
(8) 前払金		0	
(9) 未収収益		0	
(10) その他流動資産		0	
流動資産合計			91,521,123
3 繰延資産			
資産合計			<u>2,920,381,789</u>

負債の部

4 固定負債		
(1) 企業債	△ 6,378,038	
(2) 他会計借入金	0	
(3) リース債務	0	
(4) 引当金	0	
(5) その他固定負債	0	
固定負債合計	0	△ 6,378,038
5 流動負債		
(1) 一時借入金	0	
(2) 企業債	812,093,000	
(3) 他会計借入金	0	
(4) リース債務	0	
(5) 未払金	79,221,554	
(6) 未払費用	0	
(7) 前受金	0	
(8) 前受収益	0	
(9) 引当金	738,456	
(10) その他流動負債	0	
流動負債合計	0	892,053,010
6 繰延収益		
長期前受金	1,089,267,287	
収益化累計額	△ 57,975,000	
繰延収益合計	1,031,292,287	1,031,292,287
負債合計	1,916,967,259	1,916,967,259

資本の部

7 資本金		929,407,410
8 剰余金		
(1) 資本剰余金		
イ 再評価積立金	0	
ロ 受贈財産評価額	0	
ハ 寄附金	0	
ニ 補助金	0	
ホ 移転補償金	37,722,600	
ヘ その他資本剰余金	0	
資本剰余金合計	37,722,600	37,722,600
(2) 利益剰余金		
イ 減債積立金	0	
ロ 利益積立金	0	
ハ 建設改良積立金	0	
ニ その他積立金	0	
ホ 当年度未処分利益剰余金	1,295,428	
利益剰余金合計	1,295,428	1,295,428
剰余金合計	39,018,028	39,018,028
資本合計	968,425,438	968,425,438
負債資本合計	2,885,392,697	2,885,392,697

注記表（令和5年度）

1. 重要な会計方針に係る事項

(1) 固定資産の減価償却の方法

ア 有形固定資産（リース資産を除く）

・減価償却の方法

定額法

・主な耐用年数

建物 50年

構築物 50年

機械及び装置 20～20年

工具器具及び備品 5～15年

イ 無形固定資産（リース資産を除く）

該当なし

ウ リース資産

該当なし

(2) 引当金の計上方法

ア 賞与引当金

職員の期末手当及び勤勉手当の支給に備えるため、当年度末の支給見込み額に基づき、当年度の負担に属する額（12月から3月までの4か月分）を計上している。

イ 法定福利費引当金

職員の期末手当及び勤勉手当に係る法定福利費の支出に備えるため、当年度末の支出見込み額に基づき、当年度の負担に属する額（12月から3月までの4か月分）を計上している。

(3) 消費税等の会計処理

消費税及び地方消費税の会計処理は、税抜方式によっている。

2. キャッシュ・フロー計算書等

重要な非資金取引

該当なし

3. 予定貸借対照表等

後年度において一般会計が負担する企業債の償還に係る負担

貸借対照表に計上されている企業債（当該年度末日の翌日から起算して1年以内に償還予定のものも含む。）のうち、一般会計が負担すると見込まれる額は、406,046千円

である。

4. セグメント情報

簡易水道事業単一セグメントのため、記載を省略している。

5. 減価損失

該当なし

6. 重要な後発事象

該当なし

7. その他

該当なし

令和 6 年度 当初予算実施計画明細書
 収益的収入及び支出
 収入

款	項	目	予定額	明 細		
				節・細節	金額	備 考
01 簡易水道事業収益			(千円) 203,056		(千円)	
	01 営業収益		53,115			
		01 給水収益	52,894	010 給水収益	52,894	簡易水道使用料 52,894
		02 その他営業収益	221	010 加入者負担金	220	新規加入者負担金 220
				040 手数料	1	督促手数料 1
	02 営業外収益		149,941			
		01 他会計補助金	92,011	010 他会計補助金	92,011	一般会計補助金 92,011 企業債利息 5,306 運営補てん金 86,705
			57,930	010 国庫補助金	33,349	長期前受金 33,349
				020 県補助金	24,581	長期前受金 24,581

令和 6年度 当初予算実施計画明細書
 収益の収入及び支出
 支 出

款	項	目	予定額	明 細		
				節・細節	金額	備 考
02 簡易水道事業費用			(千円) 203,056		(千円)	
	01 営業費用		190,825			
		01 簡易水道管理費	54,203			
		010 給料		4,683		
		020 手当		3,117		
		010 期末手当		1,098		
		020 勤勉手当		919		
		030 扶養手当		1		
		040 通勤手当		46		
		050 住居手当		1		
		060 時間外手当		1		
		070 管理職手当		348		
		090 退職手当		703		
		040 報償費		81	東栄町簡易水道委員報酬 53 水道水源保護審議会委員報酬 28	
		050 法定福利費		1,510		
		010 共済組合負担金		1,510		
		060 旅費		11	普通旅費	11
		080 備用品費		1,477	消耗品費	1,477
		090 材料費		1,300	修繕材料購入費	1,300
		110 光熱水費		12,000	電気料	12,000
		130 燃料費		31	燃料費	31
		140 印刷製本費		465	印刷製本費	465
		160 修繕費		2,400	施設及び機器修繕費	2,400
		190 通信運搬費		66	郵便料	66
		200 手数料		35	手数料	35
		210 委託料		22,996	メーター検針委託料 3,075 電気保安委託料 669 施設点検清掃等委託料 3,829 休祭日施設点検委託料 383 浄水場除草等委託料 47 丸山団地給水設備保守点検委託料 159 水質検査委託料 9,951 配水池清掃業務委託料 594 残留塩素毎日点検委託料 516 漏水調査業務委託料 1,650 水道技術支援業務委託料 1,276 会計指導業務委託料 220 前処理ろ過設備定期点検委託料 627	
		220 賃借料		3,722	重機等借上料 90 水道用地借上料 727 料金計算システム借上料 1,169 集中監視装置借上料 709 山田用水使用料 97 会計システム使用料 930	
	250 負担金		265	県簡易水道協分会分担金 204 県簡易水道協会設楽支部会費 29 三河山間地域水道整備促進連盟 会費 32		
	270 雑費		44	火災保険料	44	
	02 減価償却費		136,622			
	010 有形固定資産減価償却費		136,622	建物 6,576 構築物 104,497 機械及び装置 25,515 工具器具及び備品 34		
	02 営業外費用		11,731			
	01 支払利息及		10,612			

令和 6 年度 当初予算実施計画明細書
 収益的収入及び支出
 支 出

款	項	目	予 定 額 (千円)	明 細		
				節・細節	金額 (千円)	備 考
		び企業債取扱諸費				
		02 消費税及び地方消費税	1,119	010 企業債利息	10,612	企業債利息 10,612
				010 消費税及び地方消費税	1,119	消費税及び地方消費税 1,119
	03 予備費		500			
		01 予備費	500			
				010 予備費	500	予備費 500

令和 6 年度 当初予算実施計画明細書
資本的收入及び支出
収 入

款	項	目	予定額	明 細		
				節・細節	金額	備 考
03 資本的收入			(千円) 124,628		(千円)	
	01 企業債		24,500			
		01 建設改良債	24,500			
				010 建設改良債	24,500	導水管更新工事 3,500 本郷下川農免線送水管移設工事 4,500 県道八橋中股染線配水管移設工事 9,500 浄水場機器更新計画策定業務委託 7,000
	02 補助金		6,400			
		01 国庫補助金	4,000			
				010 国庫補助金	4,000	生活基盤施設耐震化等補助金 4,000
		02 県補助金	2,400			
				010 県補助金	2,400	三河山間地域簡易水道施設整備費補助金 2,400
	03 他会計出資金		50,008			
		01 他会計出資金	50,008			
				010 他会計出資金	50,008	一般会計出資金 50,008 企業債元金償還 25,508 建設改良費出資金 24,500
	04 移設補償金		43,720			
	01 移設補償金	43,720				
			001 移設補償金	43,720	三輪簡易水道旧中継構解体工事 3,070 三輪簡易水道原水送水管設置工事 40,650	

令和 6年度 当初予算実施計画明細書
資本的收入及び支出
支 出

款	項	目	予 定 額	明 細			
				節・細節	金額	備 考	
04 資本的支出			(千円) 177,836		(千円)		
	01 建設改良費		126,320				
		01 浄水施設建設改良費		77,085			
			150 工事請負費		57,092	御園導水管更新工事 9,000 三輪簡易水道旧中継槽解体工事 3,377 三輪簡易水道原水送水管設置工事 44,715	
			210 委託料		19,993	御園導水管更新工事設計委託料 5,000 浄水場機器更新計画策定業務委託 14,993	
		02 配水施設建設改良費		49,235			
			090 材料費		1,217	量水器購入費 1,217	
			150 工事請負費		34,554	量水器取替工事 4,554 本郷下川農免線送水管移設工事 10,000 県道八橋中設集線配水管移設工事 20,000	
			210 委託料		13,464	管路更新計画見直業務委託料 7,469 大千瀬川配水管横断検討業務委託料 5,995	
		02 企業債償還金		51,016			
			01 建設企業債元金償還金		51,016		
	010 建設企業債元金償還金				51,016	企業債元金償還金 51,016	
	03 予備費		500				
		01 予備費		500			
					010 予備費	500	予備費 500

